desinfecta

DESINFECTA **PERMANENT** MONITORING

LA SÉCURITÉ ALIMENTAIRE EN LIGNE DE MIRE DE LA LUTTE MODERNE CONTRE LES RONGEURS NUISIBLES

DESINFECTA PERMANENT MONITORING

Desinfecta Permanent Monitoring (DPM) est un système de lutte moderne et efficace contre les rongeurs nuisibles.

DPM associe la surveillance et la lutte dans un seul système. La trappe DPM envoie automatiquement un message sur un Smartphone ou un e-mail et rend des patrouilles supplémentaires superflues.

➔ DPM est non toxique et exempt d'allergène. DPM est conforme aux normes nationales et internationales ainsi qu'aux normes d'hygiène de l'industrie alimentaire.

Diverses normes nationales et internationales d'hygiène pour l'industrie alimentaire sont de plus en plus exigeantes quant à la renonciation de rodenticides (appâts toxiques pour le contrôle de la population de souris) dans les zones de production.

Si aucun appât pour rongeurs n'est autorisé, nous utilisons DPM avec des trappes à ressort spécial doté de la technologie radio moderne, ce qui provoque l'extermination immédiate des rongeurs. Grâce à l'autosuffisance énergétique, ces trappes ne nécessitent ni électricité, ni pile.

AVANTAGES AVEC DPM

- Surveillance des trappes en continu 24 h sur 24, 365 jours par année
- Surveillance et lutte en un seul système
- Non toxique
- Sans allergène
- Lutte fiable
- Élimination immédiate et indolore du rongeur
- Haute transparence de l'information sur le degré d'infestation et l'espèce du rongeur
- Les trappes ne nécessitent pas d'alimentation en courant (Pas de pile ou branchement au secteur)
- Documentation claire en ligne :
  - Message de l'infestation par une application
  - Application pour Android et iPhone
  - Données, statistiques, mesures et planification sur l'extranet en ligne - disponible à tout moment

DOCUMENTATION

DPM informe et documente en ligne l'infestation, le degré de l'infestation et l'espèce du rongeur d'une façon globale.

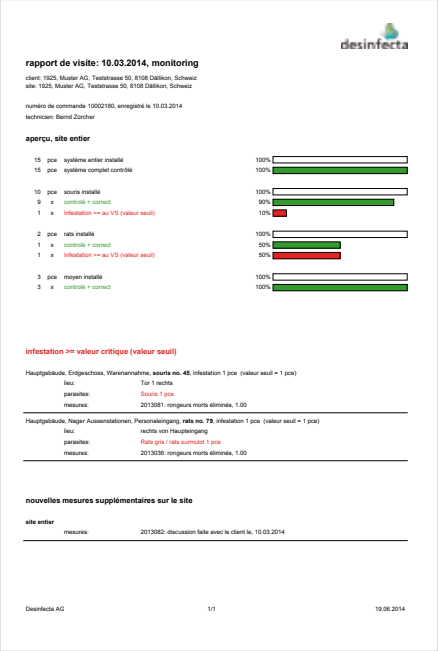

desinfecta

rapport de visite: 10.03.2014, monitoring

client: 1925, Muster AG, Teststrasse 50, 8108 Dällikon, Schweiz
site: 1925, Muster AG, Teststrasse 50, 8108 Dällikon, Schweiz

numéro de commande 10002180, enregistré le 10.03.2014
technicien: Bernd Zürcher

aperçu, site entier

15	pce	système entier installé	100%
15	pce	système complet contrôlé	100%
10	pce	souris installé	100%
9	x	contrôlé + correct	90%
1	x	infestation >= au VS (valeur seuil)	10%
2	pce	rats installé	100%
1	x	contrôlé + correct	50%
1	x	infestation >= au VS (valeur seuil)	50%
3	pce	moyen installé	100%
3	x	contrôlé + correct	100%

infestation >= valeur critique (valeur seuil)

Hauptgebäude, Erdgeschoss, Warenannahme, **souris no. 45**, infestation 1 pce (valeur seuil = 1 pce)
lieu: Tor 1 rechts
parasites: Souris 1 pce
mesures: 2013081: rongeurs morts éliminés, 1.00

Hauptgebäude, Nager Aussenstationen, Personaleingang, **rats no. 79**, infestation 1 pce (valeur seuil = 1 pce)
lieu: rechts von Haupteingang
parasites: Rats gris / rats surmulot 1 pce
mesures: 2013036: rongeurs morts éliminés, 1.00

nouvelles mesures supplémentaires sur le site

site entier
mesures: 2013082: discussion faite avec le client le, 10.03.2014

Desinfecta AG 1/1 19.06.2014

Composants du système de surveillance Desinfecta Permanent Monitoring

FONCTIONNEMENT

La trappe DPM est équipée d'un émetteur autoalimenté en courant. Lors du déclenchement de la trappe, un signal radio et GSM est généré automatiquement qui informe le client via l'application sur son téléphone, pour qu'il puisse éliminer la souris capturée. En option, le client peut également recevoir une notification par e-mail.

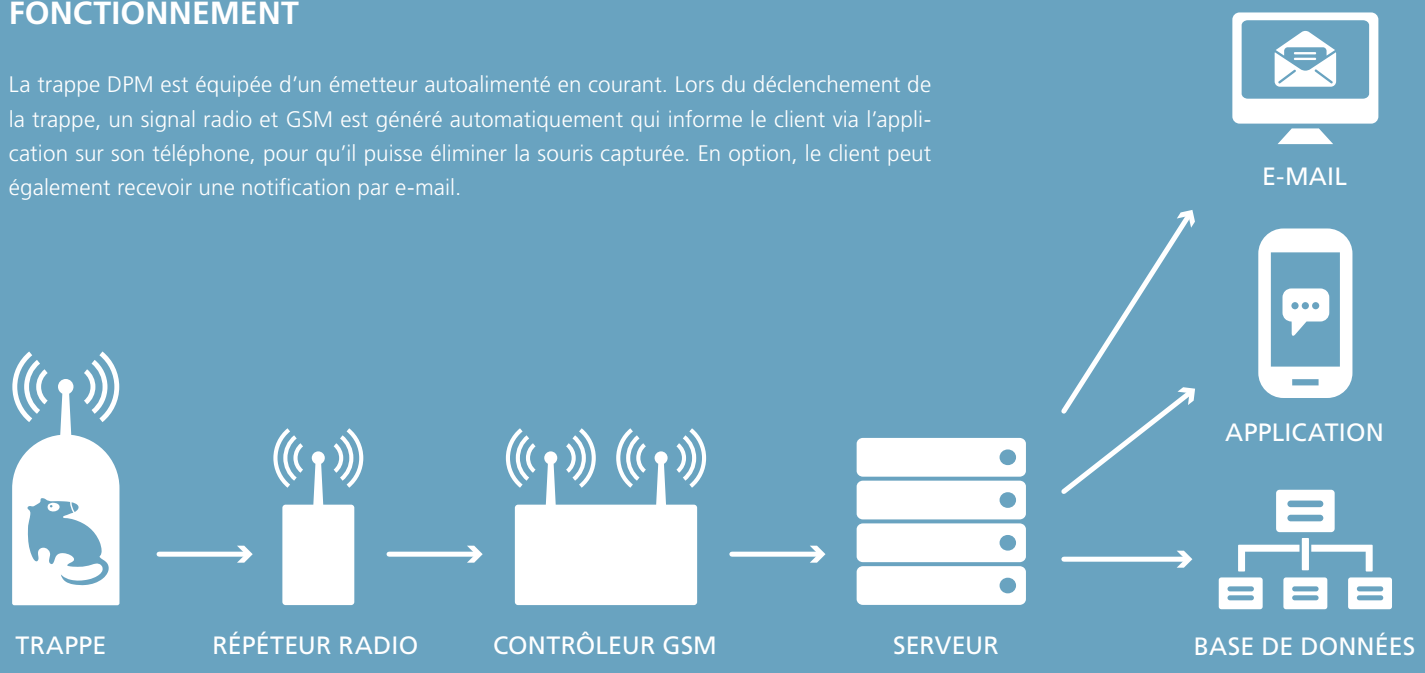

SCHÉMA DU DÉROULEMENT LORS D'UN MESSAGE D'INFESTATION

L'alarme générée par DPM est testée selon le schéma suivant. Chaque infestation de rongeurs apparaît automatiquement dans le rapport de visite Desinfecta.

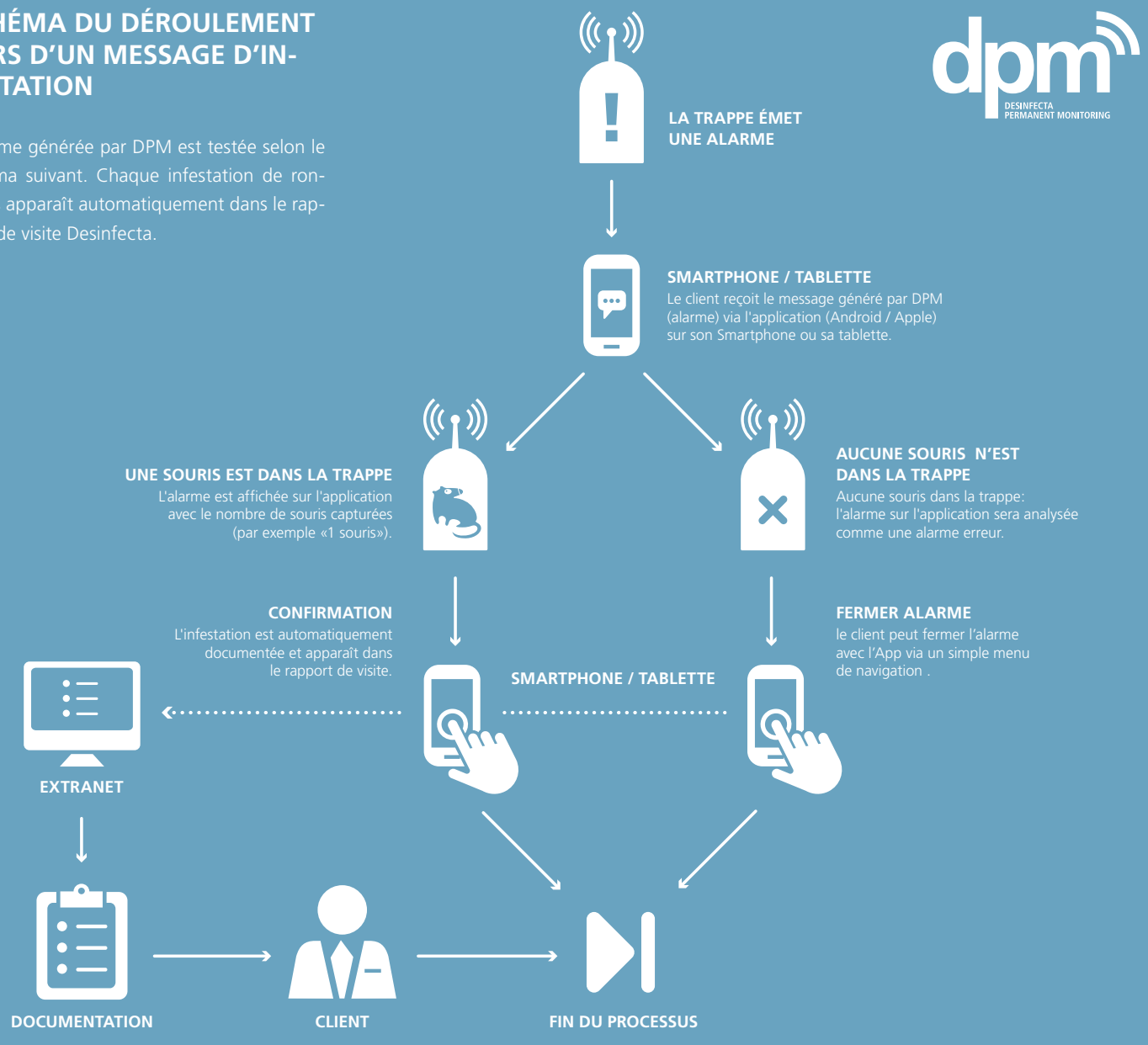

DESINFECTA DANS TOUTE LA SUISSE

DÄLLIKON / ZH
Téléphone 044 847 66 66

ALTERSWIL / FR
Téléphone 026 552 00 55

DEISSWIL / BE
Téléphone 031 333 20 30

GORDOLA / TI
Téléphone 091 945 06 41

PRATTELN / BL
Téléphone 061 633 13 13

ROTHENBURG / LU
Téléphone 041 370 58 70

SION / VS
Téléphone 027 552 00 88

WOLFHALDEN / AR
Téléphone 071 891 69 22

YVERDON-LES-BAINS / VD
Téléphone 024 423 30 10

INFORMATIONS ET CONSEILS

Nous serions ravis de pouvoir vous conseiller personnellement. Nos conseillers clientèle régionaux attendent volontiers votre contact. Des informations sur le Permanent Monitoring Desinfecta se trouvent également sur notre site Web www.desinfecta.ch.

WWW.DESINFECTA.CH